

N. 1629  
(Dado no Tribunal Regional)



# TITULO DE ELEITOR

ESTADO DE SÃO PAULO

127ª zona ..... SOCORRO  
(Município)

Domicilio eleitoral ..... SOCORRO

Número de ordem da inscrição 1629

Data da inscrição no cartorio 27 DE AGOSTO DE 1934

NOME E SOBRENOME DO ELEITOR (por extenso)

PEDRO BERTELLI

Qualificativos

Filiação BERTELLI ANGELO

Naturalidade ITALIA

Idade 62 anos — Data do nascimento 10 DE  
DEZEMBRO DE 1871

Estado civil CASADO

Profissão COMERCIANTE

*Pedro Bertelli*

ASSINATURA DO ELEITOR

O JUIZ ELEITORAL:-

*Antonio Maria Amastee*

O presente título é expedido de acordo com o Código Eleitoral da República e em cumprimento ao despacho do ~~Presidente do Tribunal Regional Eleitoral~~ **JUIZ DA 127ª ZONA** Eleitoral do Estado de São Paulo e recebeu o número 1629 aos 4 dias do mês de SETEMBRO do ano de mil novecentos e trinta e QUATRO

O ESCRIVÃO ELEITORAL:-

*Antonio Farcache Neto*

Antonio Gonçalves Neto  
Escrivão do atendimento eleitoral  
Socorro - E. de São Paulo

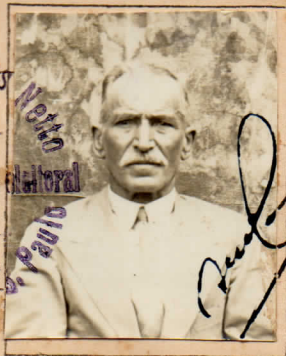

Formula  
dactiloscópica

Polegar direito

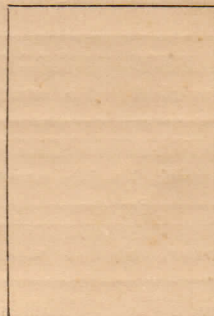

**Exercicio do voto**

Em 14 de J. Andreus de 1934  
Presidente da Mesa Eleitoral

**Exercicio do voto**

Em 14 de Quero de 1936  
Presidente da Mesa Eleitoral

**Exercicio do voto**

Em ..... de ..... de 193.....  
Presidente da Mesa Eleitoral

**Exercicio do voto**

Em ..... de ..... de 193.....  
Presidente da Mesa Eleitoral

**Exercicio do voto**

Em ..... de ..... de 193.....  
Presidente da Mesa Eleitoral

**Exercicio do voto**

Em ..... de ..... de 193.....  
Presidente da Mesa Eleitoral

**Exercicio do voto**

Em ..... de ..... de 193.....  
Presidente da Mesa Eleitoral

**Exercicio do voto**

Em ..... de ..... de 193.....  
Presidente da Mesa Eleitoral.

**Transferencias**

18  
27  
861  
1281  
6251